

Tez Başıđı

Ad SOYAD

Yüksek Lisans/Doktora Tezi

Eskişehir, Yıl

TEZ BAŐLIĐI

Ad SOYAD

T.C.

Eskiőehir Osmangazi Üniversitesi

Sosyal Bilimler Enstitüsü

... Anabilim Dalı

YÜKSEK LİSANS/DOKTORA TEZİ

Eskiőehir, Yıl

T.C.

ESKİŞEHİR OSMANGAZİ ÜNİVERSİTESİ

SOSYAL BİLİMLER ENSTİTÜSÜ

Ad SOYAD tarafından hazırlanan Tez Başlığı başlıklı bu çalışma Savunma Sınavı Tarihi tarihinde Eskişehir Osmangazi Üniversitesi Sosyal Bilimler Enstitüsü Lisansüstü Eğitim ve Öğretim Yönetmeliğinin ilgili maddesi uyarınca yapılan savunma sınavı sonucunda başarılı bulunarak, jürimiz tarafından Anabilim/Bilim/Anasanat/Sanat Dalında Yüksek Lisans tezi olarak kabul edilmiştir.

Başkan (Akademik Unvanı ve Adı Soyadı)	
Üye (Danışman) (Akademik Unvanı ve Adı Soyadı)	
Üye (Akademik Unvanı ve Adı Soyadı)	
Üye (Akademik Unvanı ve Adı Soyadı)	
Üye (Akademik Unvanı ve Adı Soyadı)	

ONAY

.../.../202..

Prof. Dr. Oytun MEÇİK

Enstitü Müdürü

...../...../.....

ETİK İLKE VE KURALLARA UYGUNLUK BEYANNAMESİ

Bu tezin Eskişehir Osmangazi Üniversitesi Bilimsel Araştırma ve Yayın Etiği Yönergesi hükümlerine göre hazırlandığını; bana ait, özgün bir çalışma olduğunu; çalışmanın hazırlık, veri toplama, analiz ve bilgilerin sunumu aşamalarında bilimsel etik ilke ve kurallara uygun davrandığımı; bu çalışma kapsamında elde edilen tüm veri ve bilgiler için kaynak gösterdiğimi ve bu kaynaklara kaynakçada yer verdiğimi; bu çalışmanın Eskişehir Osmangazi Üniversitesi tarafından kullanılan bilimsel intihal tespit programıyla taranmasını kabul ettiğimi ve hiçbir şekilde intihal içermediğini beyan ederim. Yaptığım bu beyana aykırı bir durumun saptanması halinde ortaya çıkacak tüm ahlaki ve hukuki sonuçlara razı olduğumu bildiririm.

Ad SOYAD

İmza

ÖZ

TEZ BAŞLIĞI

SOYAD, Ad

Yüksek Lisans/Doktora, Yıl

... Anabilim Dalı

Danışman: Unvan Ad SOYAD

Eş Danışman: Unvan Ad SOYAD (Yoksa bu satırı siliniz)

Bu bir özdür. Özet, 200-250 arası kelime ile sınırlandırılması önerilir. Öz paragraf girintisi olmadan başlar.

Anahtar Kelimeler: Anahtar Kelimeler, Kelimelerin İlk Harfleri Büyüktür, Üç ile Yedi Arası Kelime Olmalıdır

ABSTRACT

TITLE OF THE THESIS

SURNAME, Name

Master's/Doctoral Degree, Year

Department of ...

Supervisor: Title Name SURNAME

**Co-supervisor: Title Name SURNAME (If you don't have a co-supervisor,
delete the row and this line)**

This is an abstract. It is advised to be limited between 200-250 words. Abstract begins without indentation.

Keywords: There must be 3-7 keywords. First letters of each word is capitalized and they are separated by commas.

TEŐEKKÜR

Teőekkür bölümü, olabildiđince kısa ve öz olarak yazılmalı ve tercihen bir sayfayı aőmamalıdır. Teőekkür sayfasında, tez alıőmasında ve tezin hazırlanmasında doğrudan katkısı bulunan kişiler ile doğrudan ilgili olmadığı halde, olađan görevi dışında katkıda bulunan kişi ve kuruluşlara teőekkür edilebilir.

Teőekkür yazılması tercih edilmediđinde bu kısım silinip İindekiler kısmından ıkarılmalıdır.

İÇİNDEKİLER

ETİK İLKE VE KURALLARA UYGUNLUK BEYANNAMESİ.....	iii
ÖZ	iv
ABSTRACT	v
TEŞEKKÜR.....	vi
İÇİNDEKİLER	vii
TABLolar LİSTESİ.....	viii
ŞEKİLLER LİSTESİ	ix
KISALTMALAR LİSTESİ.....	x
GİRİŞ	1
BİRİNCİ BÖLÜM	2
BİRİNCİ BÖLÜM BAŞLIĞI.....	2
1.1. İkinci Düzey Başlık.....	2
1.1.1. Üçüncü Düzey Başlık	2
İKİNCİ BÖLÜM.....	3
İKİNCİ BÖLÜM BAŞLIĞI	3
SONUÇ	4
KAYNAKÇA.....	5
EKLER.....	6
EK 1. ETİK İZİN FORMU	6

TABLÖLAR LİSTESİ

Tablo 1. Katılımcı Demografik Bilgisi	3
---	---

ŞEKİLLER LİSTESİ

Şekil 1. 1990-1999 Yılları Arasında Büyüme, Reel Faiz, Toplam Tasarruf ve Sabit Sermaye Yatırımlarındaki Gelişmeler	3
---	---

KISALTMALAR LİSTESİ

KISALTMA: Kısaltmanın Açılımı

MEB: Milli Eğitim Bakanlığı

AÇEV: Anne ve Çocuk Eğitim Vakfı

GİRİŞ

Giriş bölümünde üzerinde çalışılan konu, bilimsel problem etraflıca tanımlanır. Çalışmanın amacı, kapsamı ve önemi belirtilerek konu hakkında okuyucuyu hazırlayıcı bilgiler verilir. Tanımlanan problemin tartışılmakta olduğu kuramsal temeller hakkında bilgi verilir ve çalışmanın hangi çerçevede ele alınacağı açıklanır. Çalışmada hangi yöntem ve tekniklerin kullanıldığı ve neden seçildiği (tezin niteliğine göre bölümler içinde kapsamlı olarak) belirtilir. Metin Kısmını oluşturan bölümlerin kısa bir tanıtımı yapılır.

BİRİNCİ BÖLÜM

BİRİNCİ BÖLÜM BAŞLIĞI

Başlıklardan sonra gelen metinler paragraf ile başlar. İçeriklerde 1,5 satır aralığı kullanılır. Metinler iki yana yaslıdır. Bölümler gerektiği kadar artırılabilir, içerik oluşturmada Anabilim Dallarının gereklilikleri gözetilir.

1.1. İkinci Düzey Başlık

1.1.1. Üçüncü Düzey Başlık

İKİNCİ BÖLÜM

İKİNCİ BÖLÜM BAŞLIĞI

Tablo 1

Katılımcı Demografik Bilgisi

	Orta çocukluk dönemi	Orta ergenlik dönemi
Toplam Katılımcı	79	65
Yaş	Ort. = 9.80 ($SS_{ay} = 9.33$)	Ort. = 15.51 ($SS_{ay} = 11.23$)

Şekil 1

1990-1999 Yılları Arasında Büyüme, Reel Faiz, Toplam Tasarruf ve Sabit Sermaye Yatırımlarındaki Gelişmeler

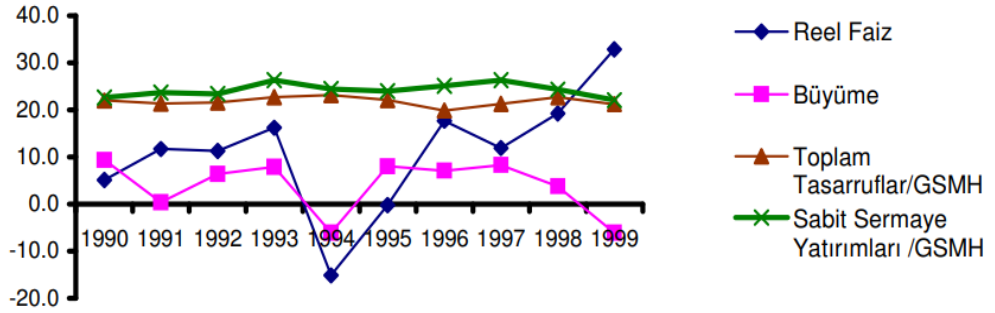

Kaynak: Musullugil (2007)

SONUÇ

KAYNAKÇA

- Ciccarelli, S.K. ve White, J. N. (2016). Duyum ve algı. D. N. Şahin (Çev. Ed.) ve A. Kapucu (Çev). *Psikoloji: Bir keşif gezintisi*. (2. baskı, s. 88-129) içinde. Nobel Tıp Kitabevi. (Orijinal eserin yayın tarihi 2015, 3. Baskı).
- Sümer, N. (2000). Yapısal eşitlik modelleri: Temel kavramlar ve örnek uygulamalar. *Türk Psikoloji Yazıları*, 3(6), 49–74.
- Tonta, Y. ve Ünal, Y. (2005). Scatter of journals and literature obsolescence reflected in document delivery requests. *Journal of the American Society for Information Science & Technology*, 56(1), 84-94.

EKLER

EK 1. ETİK İZİN FORMU

Tez çalışması etik izin ve/veya yasal izinler gerektiren bir araştırma ise (örn., bakanlık ya da kurum izinleri), bu izinler eklerin başında gelmelidir.