

**Tez Başıđı**

**Ad SOYAD**

**Yüksek Lisans/Doktora Tezi**

**Eskişehir, Yıl**

# TEZ BAŐLIĐI

Ad SOYAD

T.C.

Eskiőehir Osmangazi Üniversitesi

Sosyal Bilimler Enstitüsü

... Anabilim Dalı

YÜKSEK LİSANS/DOKTORA TEZİ

Eskiőehir, Yıl

**T.C.**  
**ESKİŐEHİR OSMANGAZI ÜNİVERSİTESİ**  
**SOSYAL BİLİMLER ENSTİTÜSÜ**

Ad **SOYAD** tarafından hazırlanan **Tez Başlıđı** başlıklı bu alıŐma Savunma Sınavı Tarihi tarihinde EskiŐehir Osmangazi Üniversitesi Sosyal Bilimler Enstitüsü Lisansüstü Eğitim ve Öğretim Yönetmeliđinin ilgili maddesi uyarınca yapılan savunma sınavı sonucunda başarılı bulunarak, jürimiz tarafından Anabilim/Bilim/Anasanat/Sanat Dalında Doktora tezi olarak kabul edilmiştir.

Başkan (Akademik Unvanı ve Adı Soyadı)	
Üye (DanıŐman) (Akademik Unvanı ve Adı Soyadı)	
Üye (Akademik Unvanı ve Adı Soyadı)	
Üye (Akademik Unvanı ve Adı Soyadı)	
Üye (Akademik Unvanı ve Adı Soyadı)	

ONAY

.../.../202..

Prof. Dr. Oytun MEÇİK

Enstitü Müdürü



...../...../.....

## **ETİK İLKE VE KURALLARA UYGUNLUK BEYANNAMESİ**

Bu tezin Eskişehir Osmangazi Üniversitesi Bilimsel Araştırma ve Yayın Etiği Yönergesi hükümlerine göre hazırlandığını; bana ait, özgün bir çalışma olduğunu; çalışmanın hazırlık, veri toplama, analiz ve bilgilerin sunumu aşamalarında bilimsel etik ilke ve kurallara uygun davrandığımı; bu çalışma kapsamında elde edilen tüm veri ve bilgiler için kaynak gösterdiğimi ve bu kaynaklara kaynakçada yer verdiğimi; bu çalışmanın Eskişehir Osmangazi Üniversitesi tarafından kullanılan bilimsel intihal tespit programıyla taranmasını kabul ettiğimi ve hiçbir şekilde intihal içermediğini beyan ederim. Yaptığım bu beyana aykırı bir durumun saptanması halinde ortaya çıkacak tüm ahlaki ve hukuki sonuçlara razı olduğumu bildiririm.

**Ad SOYAD**

**İmza**

**ÖZ**

**TEZ BAŞLIĞI**

**SOYAD, Ad**

**Yüksek Lisans/Doktora, Yıl**

**... Anabilim Dalı**

**Danışman: Unvan Ad SOYAD**

**Eş Danışman: Unvan Ad SOYAD (Yoksa bu satırı siliniz)**

Bu bir özdür. Özet, 200-250 arası kelime ile sınırlandırılması önerilir. Öz paragraf girintisi olmadan başlar.

**Anahtar Kelimeler:** Anahtar Kelimeler, Kelimelerin İlk Harfleri Büyüktür, Üç ile Yedi Arası Kelime Olmalıdır

**ABSTRACT**

**TITLE OF THE THESIS**

**SURNAME, Name**

**Master's/Doctoral Degree, Year**

**Department of ...**

**Supervisor: Title Name SURNAME**

**Co-supervisor: Title Name SURNAME (If you don't have a co-supervisor,  
delete the row and this line)**

This is an abstract. It is advised to be limited between 200-250 words. Abstract begins without indentation.

**Keywords:** There must be 3-7 keywords. First letters of each word is capitalized and they are separated by commas.

## TEŐEKKÜR

Teőekkür bölümü, olabildiđince kısa ve öz olarak yazılmalı ve tercihen bir sayfayı aőmamalıdır. Teőekkür sayfasında, tez alıőmasında ve tezin hazırlanmasında doğrudan katkısı bulunan kişiler ile doğrudan ilgili olmadığı halde, olađan görevi dışında katkıda bulunan kişi ve kuruluşlara teőekkür edilebilir.

Teőekkür yazılması tercih edilmediđinde bu kısım silinip İçindekiler kısmından çıkarılmalıdır.



## İÇİNDEKİLER

ETİK İLKE VE KURALLARA UYGUNLUK BEYANNAMESİ.....	iii
ÖZ .....	iv
ABSTRACT .....	v
TEŞEKKÜR.....	vi
İÇİNDEKİLER .....	vii
TABLolar LİSTESİ.....	viii
ŞEKİLLER LİSTESİ .....	ix
KISALTMALAR LİSTESİ.....	x
GİRİŞ .....	1
BİRİNCİ BÖLÜM .....	2
BİRİNCİ BÖLÜM BAŞLIĞI.....	2
1.1. İkinci Düzey Başlık.....	2
1.1.1. Üçüncü Düzey Başlık .....	2
İKİNCİ BÖLÜM.....	3
İKİNCİ BÖLÜM BAŞLIĞI .....	3
SONUÇ .....	4
KAYNAKÇA.....	5
EKLER.....	6
EK 1. ETİK İZİN FORMU .....	6

## TABLÖLÄR LİSTESİ

Tablo 1. Katılımcı Demografik Bilgisi .....	3
---	---

## ŞEKİLLER LİSTESİ

Şekil 1. 1990-1999 Yılları Arasında Büyüme, Reel Faiz, Toplam Tasarruf ve Sabit Sermaye Yatırımlarındaki Gelişmeler .....	3
---	---

## KISALTMALAR LİSTESİ

**KISALTMA:** Kısaltmanın Açılımı

**MEB:** Milli Eğitim Bakanlığı

**AÇEV:** Anne ve Çocuk Eğitim Vakfı





## **GİRİŞ**

Giriş bölümünde üzerinde çalışılan konu, bilimsel problem etraflıca tanımlanır. Çalışmanın amacı, kapsamı ve önemi belirtilerek konu hakkında okuyucuyu hazırlayıcı bilgiler verilir. Tanımlanan problemin tartışılmakta olduğu kuramsal temeller hakkında bilgi verilir ve çalışmanın hangi çerçevede ele alınacağı açıklanır. Çalışmada hangi yöntem ve tekniklerin kullanıldığı ve neden seçildiği (tezin niteliğine göre bölümler içinde kapsamlı olarak) belirtilir. Metin Kısmını oluşturan bölümlerin kısa bir tanıtımı yapılır.

## **BİRİNCİ BÖLÜM**

### **BİRİNCİ BÖLÜM BAŞLIĞI**

Başlıklardan sonra gelen metinler paragraf ile başlar. İçeriklerde 1,5 satır aralığı kullanılır. Metinler iki yana yaslıdır. Bölümler gerektiği kadar artırılabilir, içerik oluşturmada Anabilim Dallarının gereklilikleri gözetilir.

#### **1.1. İkinci Düzey Başlık**

##### **1.1.1. Üçüncü Düzey Başlık**



## İKİNCİ BÖLÜM

### İKİNCİ BÖLÜM BAŞLIĞI

**Tablo 1**

*Katılımcı Demografik Bilgisi*

	Orta çocukluk dönemi	Orta ergenlik dönemi
Toplam Katılımcı	79	65
Yaş	Ort. = 9.80 ( $SS_{ay} = 9.33$ )	Ort. = 15.51 ( $SS_{ay} = 11.23$ )

**Şekil 1**

*1990-1999 Yılları Arasında Büyüme, Reel Faiz, Toplam Tasarruf ve Sabit Sermaye Yatırımlarındaki Gelişmeler*

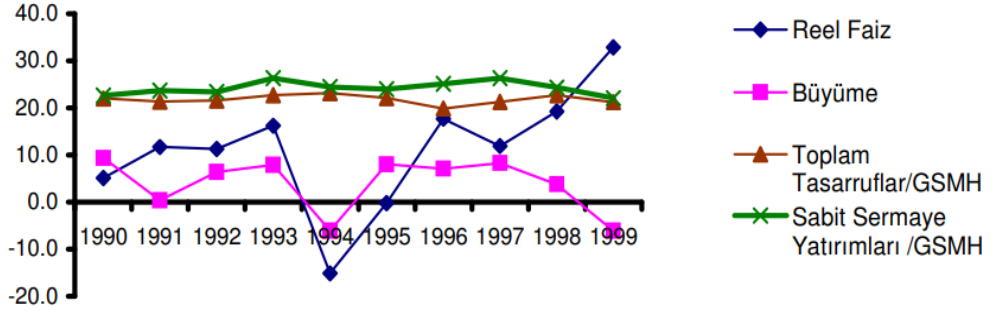

**Kaynak:** Musullugil (2007)

## SONUÇ

## KAYNAKÇA

- Ciccarelli, S.K. ve White, J. N. (2016). Duyum ve algı. D. N. Şahin (Çev. Ed.) ve A. Kapucu (Çev). *Psikoloji: Bir keşif gezintisi*. (2. baskı, s. 88-129) içinde. Nobel Tıp Kitabevi. (Orijinal eserin yayın tarihi 2015, 3. Baskı).
- Sümer, N. (2000). Yapısal eşitlik modelleri: Temel kavramlar ve örnek uygulamalar. *Türk Psikoloji Yazıları*, 3(6), 49–74.
- Tonta, Y. ve Ünal, Y. (2005). Scatter of journals and literature obsolescence reflected in document delivery requests. *Journal of the American Society for Information Science & Technology*, 56(1), 84-94.

## **EKLER**

### **EK 1. ETİK İZİN FORMU**

Tez çalışması etik izin ve/veya yasal izinler gerektiren bir araştırma ise (örn., bakanlık ya da kurum izinleri), bu izinler eklerin başında gelmelidir.