

Dönem Projesi Başlığı

Ad SOYAD

Dönem Projesi

Eskişehir, Yıl

DÖNEM PROJESİ BAŞLIĞI

Ad SOYAD

T.C.

Eskişehir Osmangazi Üniversitesi

Sosyal Bilimler Enstitüsü

... Anabilim Dalı

DÖNEM PROJESİ

Eskişehir, Yıl

...../...../.....

ETİK İLKE VE KURALLARA UYGUNLUK BEYANNAMESİ

Bu dönem projesinin Eskişehir Osmangazi Üniversitesi Bilimsel Araştırma ve Yayın Etiği Yönergesi hükümlerine göre hazırlandığını; bana ait, özgün bir çalışma olduğunu; çalışmanın hazırlık, veri toplama, analiz ve bilgilerin sunumu aşamalarında bilimsel etik ilke ve kurallara uygun davrandığımı; bu çalışma kapsamında elde edilen tüm veri ve bilgiler için kaynak gösterdiğimi ve bu kaynaklara kaynakçada yer verdiğimi; bu çalışmanın Eskişehir Osmangazi Üniversitesi tarafından kullanılan bilimsel intihal tespit programıyla taranmasını kabul ettiğimi ve hiçbir şekilde intihal içermediğini beyan ederim. Yaptığım bu beyana aykırı bir durumun saptanması halinde ortaya çıkacak tüm ahlaki ve hukuki sonuçlara razı olduğumu bildiririm.

Ad SOYAD

İmza

ÖZ

DÖNEM PROJESİ BAŞLIĞI

SOYAD, Ad

Dönem Projesi, Yıl

... Anabilim Dalı

Danışman: Unvan Ad SOYAD

Bu bir özdür. Öz, 200-250 arası kelime ile sınırlandırılması önerilir.

Anahtar Kelimeler: Anahtar Kelimeler, Kelimelerin İlk Harfleri Büyüktür, Üç ile Yedi Kelime Arasında Olmalıdır

ABSTRACT

TITLE OF THE THESIS

SURNAME, Name

Term Project, Year

Department of ...

Supervisor: Title Name SURNAME

This is an abstract. It is advised to be limited between 200-250 words.

Keywords: There must be 3-7 keywords. First letters of each word is capitalized and they are separated by commas.

TEŐEKKÜR

Teőekkür bölümü, olabildiđince kısa ve öz olarak yazılmalı ve tercihen bir sayfayı aőmamalıdır. Teőekkür sayfasında, proje alıőmasında ve projenin hazırlanmasında dođrudan katkısı bulunan kiőiler ile dođrudan ilgili olmadığı halde, olađan görevi dıőında katkıda bulunan kiői ve kuruluőlara teőekkür edilebilir.

Teőekkür yazılması tercih edilmediđinde bu kısım silinip İindekiler kısmından ıkarılmalıdır.

İÇİNDEKİLER

| | |
|--|------|
| ETİK İLKE VE KURALLARA UYGUNLUK BEYANNAMESİ..... | iii |
| ÖZ..... | v |
| ABSTRACT..... | vi |
| TEŞEKKÜR..... | vii |
| İÇİNDEKİLER..... | viii |
| TABLolar LİSTESİ..... | ix |
| ŞEKİLLER LİSTESİ..... | x |
| KISALTMALAR LİSTESİ..... | xi |
| GİRİŞ | 1 |
| BİRİNCİ BÖLÜM..... | 2 |
| BİRİNCİ BÖLÜM BAŞLIĞI..... | 2 |
| 1.1. İkinci Düzey Başlık..... | 2 |
| 1.1.1. Üçüncü Düzey Başlık..... | 2 |
| İKİNCİ BÖLÜM..... | 3 |
| İKİNCİ BÖLÜM BAŞLIĞI | 3 |
| SONUÇ | 4 |
| KAYNAKÇA..... | 5 |
| EKLER..... | 6 |
| EK 1. ETİK İZİN FORMU | 6 |
| ÖZGEÇMİŞ | 7 |

TABLÖLAR LİSTESİ

| | |
|---|---|
| Tablo 1. Katılımcı Demografik Bilgisi | 3 |
|---|---|

ŞEKİLLER LİSTESİ

| | |
|--|---|
| Şekil 1. 1990-1999 Yılları Arasında Büyüme, Reel Faiz, Toplam Tasarruf ve Sabit Sermaye Yatırımlarındaki Gelişmeler..... | 3 |
|--|---|

KISALTMALAR LİSTESİ

KISALTMA: Kısaltmanın Açılımı

MEB: Milli Eğitim Bakanlığı

AÇEV: Anne ve Çocuk Eğitim Vakfı

GİRİŞ

Giriş bölümünde üzerinde çalışılan konu, bilimsel problem etraflıca tanımlanır. Çalışmanın amacı, kapsamı ve önemi belirtilerek konu hakkında okuyucuyu hazırlayıcı bilgiler verilir. Tanımlanan problemin tartışılmakta olduğu kuramsal temeller hakkında bilgi verilir ve çalışmanın hangi çerçevede ele alınacağı açıklanır. Çalışmada hangi yöntem ve tekniklerin kullanıldığı ve neden seçildiği (dönem projesinin niteliğine göre bölümler içinde kapsamlı olarak) belirtilir. Metin Kısmını oluşturan bölümlerin kısa bir tanıtımı yapılır.

BİRİNCİ BÖLÜM

BİRİNCİ BÖLÜM BAŞLIĞI

1.1. İkinci Düzey Başlık

Başlıklardan sonra gelen metinler paragraf ile başlar. İçeriklerde 1,5 satır aralığı kullanılır. Metinler iki yana yaslıdır. Bölümler gerektiği kadar artırılabilir, içerik oluşturmada Anabilim Dallarının gereklilikleri gözetilir.

1.1.1. Üçüncü Düzey Başlık

İKİNCİ BÖLÜM

İKİNCİ BÖLÜM BAŞLIĞI

Tablo 1

Katılımcı Demografik Bilgisi

| | Orta çocukluk dönemi | Orta ergenlik dönemi |
|------------------|--|--|
| Toplam Katılımcı | 79 | 65 |
| Yaş | Ort. = 9.80 (SS _{ay} = 9.33) | Ort. = 15.51 (SS _{ay} = 11.23) |

Şekil 1

1990-1999 Yılları Arasında Büyüme, Reel Faiz, Toplam Tasarruf ve Sabit Sermaye Yatırımlarındaki Gelişmeler

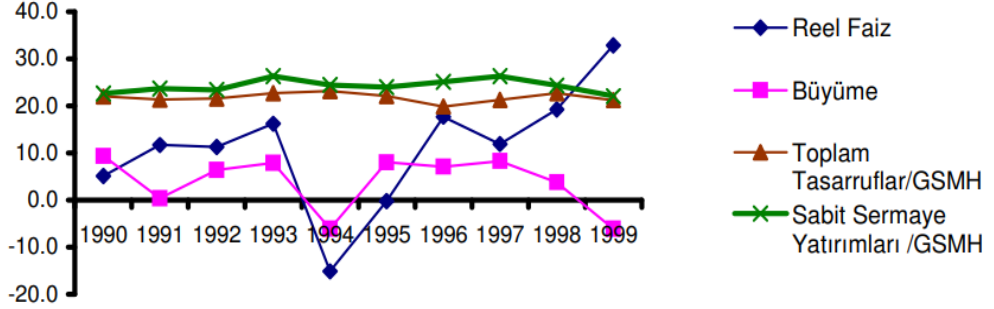

Kaynak: Musullugil (2007)

SONUÇ

KAYNAKÇA

- Ciccarelli, S.K. ve White, J. N. (2016). Duyum ve algı. D. N. Şahin (Çev. Ed.) ve A. Kapucu (Çev). *Psikoloji: Bir keşif gezintisi*. (2. baskı, s. 88-129) içinde. Nobel Tıp Kitabevi. (Orijinal eserin yayın tarihi 2015, 3. Baskı).
- Sümer, N. (2000). Yapısal eşitlik modelleri: Temel kavramlar ve örnek uygulamalar. *Türk Psikoloji Yazıları*, 3(6), 49–74.
- Tonta, Y. ve Ünal, Y. (2005). Scatter of journals and literature obsolescence reflected in document delivery requests. *Journal of the American Society for Information Science & Technology*, 56(1), 84-94.

EKLER

EK 1. ETİK İZİN FORMU

Dönem projesi etik izin ve/veya yasal izinler gerektiren bir araştırma ise (örn., bakanlık ya da kurum izinleri), bu izinler eklerin başında gelmelidir.

ÖZGEÇMİŞ

Kişisel Bilgiler

Adı SOYADI :

ORCID Numarası :

İletişim

E-posta adresi:

İnternet sayfası (varsa):

Eğitim Durumu

Lisans Mezun olunan üniversitenin adı Mezuniyet yılı

Yüksek Lisans Mezun olunan üniversitenin adı Mezuniyet yılı

Mesleki Geçmiş

| Görev Tarihleri | Kurum | Çalışma |
|--------------------|-------|---------|
|--------------------|-------|---------|

Akademik Çalışmalar

Yayınlar

Seminer ve Çalıştaylar

Sertifikalar

